RUBISAN
SERVICIOS INMOBILIARIOS

Dossier Informativo

Calle Calle Virrey Poveda número 55 de 03610 Petrer

RUBISAN
SERVICIOS INMOBILIARIOS

Bungalow en Virrey Poveda

3 habs. | 3 bañ. | 150.00m²

195.000 €

Ver la ficha online

Índice

- Fotos
- Características
- Extras
- Certificado energético
- Contacto y asesoramiento

Fotos

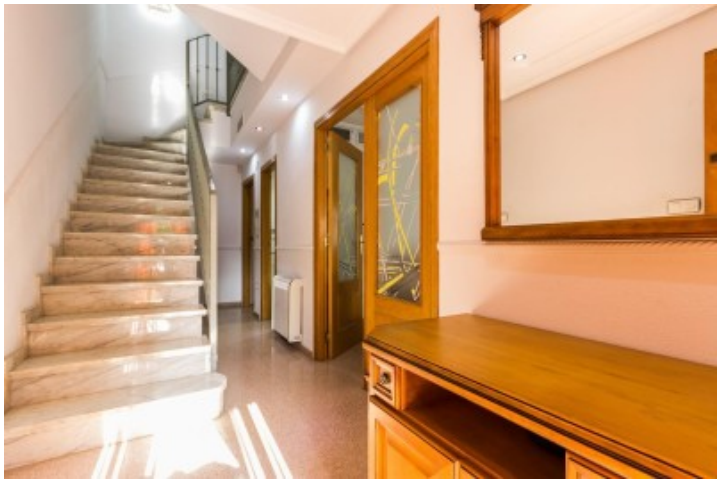

Características

Descubre este encantador bungalow situado en la zona de Correos, Petrer. Este hogar semireformado destaca por su ubicación única en esquina, lo que le brinda un amplio jardín privado de 65 metros cuadrados ideal para disfrutar del aire libre y momentos inolvidables con familia y amigos. La propiedad es totalmente exterior e iluminada, ofreciendo una hermosa buhardilla reformada ubicada en la planta segunda; perfecta como espacio adicional o área recreativa.
Esta vivienda está catalogada como VPO (Vivienda de Protección Oficial), lo cual implica ciertos requisitos a cumplir:
- Ser residente o empadronado en Comunidad Valenciana.
- Cumplir límites económicos establecidos por ley para compradores.
- No poseer otra vivienda distinta al momento de la reserva de la vivienda.

» **Tipo de Propiedad**
Bungalow

» **Habitaciones**
3

» **Baños**
3

» **Planta**
0

» **Superficie construida**
150.00m2

» **Orientación**
Sur

» **Estado**
Semireformado

» **Carpinteria Interior**
Madera

» **Carpinteria Exterior**
PVC

» **Antiguedad**
0

» **Superficie Terraza**
65.00m2

» **Tipo exterior**
Exterior

Extras

Garaje

Certificado Energético

Calificación energética Aportado	**Consumo** kW h/m2 Año	**Emisiones** Kg CO2/m2 Año
A Más eficiente		
B		
C		
D		
E	**123**	**74**
F		
G Menos eficiente		

Contacto y Asesoramiento

Rubisan Servicios Inmobiliarios

Pablo Iglesias 113, Bajo

Elda (Alicante) 03600

Teléfono: 966 980 476

info@gruporubisan.es

www.gruporubisan.es