RUBISAN
SERVICIOS INMOBILIARIOS

Dossier Informativo

Calle ortega y gasset número 8 de 03600 Elda

RUBISAN
SERVICIOS INMOBILIARIOS

Atención inversores y festeros

0 habs. | 1 bañ. | 91.00m²

49.900 €

Ver la ficha online

Índice

- Fotos
- Características
- Extras
- Certificado energético
- Contacto y asesoramiento

Fotos

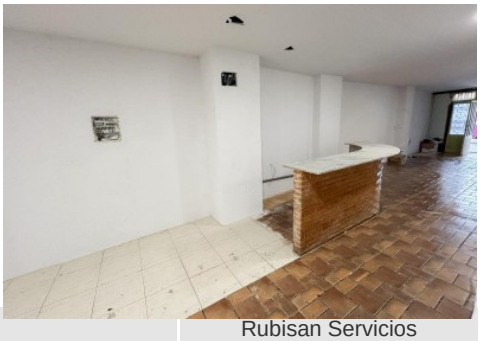

Local comercial en Elda, Centro - plaza mayor | Ref: 1179 | Rubisan Servicios Inmobiliarios

Características

Atención inversores y festeros
Ponemos a la venta uno de los pocos locales disponibles en pleno centro de Elda, ideal para alquilar como cuartelillo para las fiestas de Moros y Cristianos.
Ubicación inmejorable, estratégica y muy demandada durante las celebraciones.
Precio: solo 49.900€
Una inversión segura, con alta rentabilidad en cada temporada festera.
? Local con múltiples posibilidades de uso
? Zona con alta afluencia de público
? Oportunidad única de adquirir un espacio en una de las áreas más solicitadas.
No dejes pasar esta ocasión. Hazte con tu propio cuartelillo o alquílalo y obtén beneficios año tras año.
Contáctanos y te informamos sin compromiso.

» **Tipo de Propiedad**
Local comercial

» **Habitaciones**
0

» **Baños**
1

» **Planta**
0

» **Superficie construida**
91.00m2

» **Orientación**

» **Estado**
Buen estado

» **Carpinteria Interior**

» **Carpinteria Exterior**

» **Antiguedad**
1966

Extras

Certificado Energético

Calificación energética En trámites	**Consumo** kW h/m2 Año	**Emisiones** Kg CO2/m2 Año
A Más eficiente		
B		
C		
D		
E		
F		
G Menos eficiente		

Contacto y Asesoramiento

Rubisan Servicios Inmobiliarios

Pablo Iglesias 113, Bajo

Elda (Alicante) 03600

Teléfono: 966 980 476

info@gruporubisan.es

www.gruporubisan.es