RUBISAN
SERVICIOS INMOBILIARIOS

Dossier Informativo

Calle VICENTE BLASCO IBAÑEZ número 75 de 03600 Elda

RUBISAN
SERVICIOS INMOBILIARIOS

Ático dúplex de obra nueva, en Elda

4 habs. 2 bañ. 155.00m²

270.000 €

Ver la ficha online

Índice

- Fotos
- Características
- Extras
- Certificado energético
- Contacto y asesoramiento

Fotos

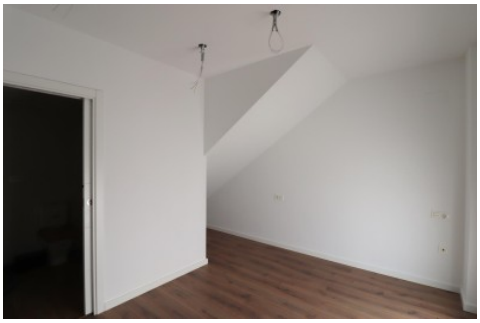

Características

Buscas un Atico, en el que disfrutar de una terraza independiente. Y por menos de lo que te esperas.
Vivienda de 4 dormitorios, 2 salónes, zona de lavadero , y lo mejor una terraza de más de 30m2
Con las mejores calidades del mercado, PVC - Climalit, tarima AC5, puertas lacadas en blanco y cocina, de líneas modernas, en blanco.
No dudes en venir a por más información, te costará menos que un alquiler.
Ademas te encuentras a escasos metros de la gran avenida y del centro de Elda.

Posibilidad de plaza de garaje por 20.000€

- **Tipo de Propiedad**
  Ático Dúplex
- **Habitaciones**
  4
- **Baños**
  2
- **Planta**
  2
- **Superficie construida**
  155.00m2
- **Orientación**
  Oeste
- **Estado**
  Obra Nueva
- **Carpinteria Interior**
  Lacado Blanco
- **Carpinteria Exterior**
  PVC/Climalit
- **Antiguedad**
  2024
- **Salon**
  2
- **Parking**
  1
- **Nº de Plantas**
  2
- **Superficie Terraza**
  34.00m2
- **Vistas**
  A la calle
- **Tipo exterior**
  Exterior
- **Tipo calefacción**
  Preinstalación por conducto
- **Agua caliente**
  Aerotermia
- **Tipo cocina**
  Salón-cocina
- **Cocina**
  Solo muebles
- **Instalación Eléctrica**
  Reformada

Extras

Ascensor	Calefacción	Luminoso	Preinstalación aacc	Terraza

Certificado Energético

Calificación energética Aportado	**Consumo** kW h/m2 Año	**Emisiones** Kg CO2/m2 Año
A Más eficiente		
B		
C	**52**	**10**
D		
E		
F		
G Menos eficiente		

Contacto y Asesoramiento

Rubisan Servicios Inmobiliarios

Pablo Iglesias 113, Bajo

Elda (Alicante) 03600

Teléfono: 966 980 476

info@gruporubisan.es

www.gruporubisan.es