RUBISAN
SERVICIOS INMOBILIARIOS

Dossier Informativo

Calle jose martinez número 70 de 03600 Elda

RUBISAN
SERVICIOS INMOBILIARIOS

Local comercial, en el centro de la Gran Avenida de Elda.

1 bañ. 88.00m²

115.000 €

Ha bajado 13.000 €

Ver la ficha online

Índice

- Fotos
- Características
- Extras
- Certificado energético
- Contacto y asesoramiento

Fotos

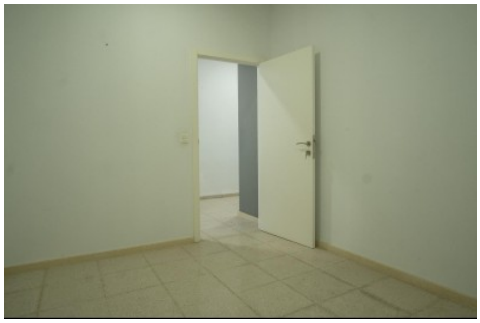

Características

Ideal para cualquier tipo de negocio.
Es amplio y luminoso.
Ubicado, en una de las zonas comerciales más demandadas de la ciudad de Elda.
Con una superficie de 120m2.

» **Tipo de Propiedad**
Local comercial

» **Estancias**
4

» **Baños**
1

» **Planta**
0

» **Superficie construida**
88.00m2

» **Orientación**
Norte

» **Estado**
Seminuevo

» **Carpinteria Interior**

» **Carpinteria Exterior**

» **Antiguedad**
2000

» **IBI**
427.00€

» **Gastos de comunidad**
10€ 1

» **Altura Techo**
3.5m2

» **Tipo exterior**
Mixto

» **Tipo calefacción**
Preinstalación por conducto

Extras

Adaptado a minusválidos	Agua	Calefacción	Luz	Preinstalación aacc
Salida humos	Vestuarios			

Certificado Energético

Calificación energética En trámites	**Consumo** kW h/m2 Año	**Emisiones** Kg CO2/m2 Año
A Más eficiente		
B		
C		
D		
E		
F		
G Menos eficiente		

Contacto y Asesoramiento

Rubisan Servicios Inmobiliarios

Pablo Iglesias 113, Bajo

Elda (Alicante) 03600

Teléfono: 966 980 476

info@gruporubisan.es

www.gruporubisan.es